

Rapport d'inventaire d'aménagement

Page de couverture

30-janv-12 14:17:04

Nom de la forêt: FC AKOM II/EFOULAN

No d'UFA:

Province:

Superficie: 17 226,00 ha

Nom du concessionnaire / gestionnaire: COMMUNE AKOMII/EFOULAN

No du titre d'exploitation:

Organisme agréé qui a réalisé l'inventaire: MEDINOF

Plan de sondage déposé à la DF le:

Période de réalisation du sondage:

Attestation de conformité de la carte 1: 50 000

Délivrée par:

le:

Vérification des travaux de sondage

Date:

Vérificateur:

Conclusions:

Remarques:

Carte forestière au 1: 50 000 annexée au présent rapport

Disquette de saisie des données annexée au présent rapport

Phase utilisée: Phase 3

Tarifs de cubage personnalisés: Aucun

Signature:

Date:

Table de stock (essences principales, toutes UC, strates FOR)

Forêt: FC AKOM II/EFOULAN, Concessionnaire: COMMUNE AKOMII/EFOULAN, No de rapport: 08539655

Essence	Code	Vol./ha	Vol. total	Vol. >= DME
Abam évélé	1408	0,05	738	600
Acajou de bassam	1103	0,27	4 142	3 385
Aiélé / Abel	1301	2,81	42 530	39 562
Alep	1304	6,53	98 684	85 048
Andoung brun	1305	1,26	19 102	18 477
Andoung rose	1306	0,46	6 954	6 749
Aningré A	1201	0,96	14 553	5 019
Azobé	1106	1,63	24 692	23 555
Bahia	1204	0,38	5 770	1 962
Bilinga	1308	0,61	9 267	1 100
Bongo H (Olon)	1205	0,65	9 788	4 210
Bossé clair	1108	0,07	1 094	0
Bossé foncé	1109	0,07	1 131	0
Bubinga E	1207	0,15	2 210	2 210
Bubinga rose	1208	0,18	2 662	2 591
Bubinga rouge	1206	0,02	345	0
Dabéma	1310	7,86	118 868	96 379
Dibétou	1110	0,80	12 107	4 798
Doussié blanc	1111	0,60	9 083	0
Doussié rouge	1112	0,08	1 140	0
Ekaba	1314	25,49	385 425	216 263
Ekop léké	1596	0,08	1 219	0
Ekop naga akolodo	1598	0,45	6 772	2 651
Ekop naga nord-ouest	1599	0,03	392	0
Ekop ngombé grandes feuilles	1600	0,00	53	0
Ekop ngombé mamelle	1601	0,06	966	0
Emien	1316	4,71	71 232	69 146
Eyong	1209	5,07	76 697	69 330
Faro	1319	0,80	12 102	11 696
Faro mezilli	1665	0,02	244	0
Fraké / Limba	1320	4,72	71 350	63 069
Fromager / Ceiba	1321	3,24	49 011	47 626
Gombé	1322	0,03	403	0
Ilomba	1324	15,24	230 453	163 872
Iroko	1116	1,56	23 542	11 963
Koto	1326	0,32	4 804	2 089
Longhi	1210	0,00	75	0
Mambodé	1332	0,10	1 437	701

Table de stock (essences principales, toutes UC, strates FOR)

Forêt: FC AKOM II/EFOULAN, Concessionnaire: COMMUNE AKOMII/EFOULAN, No de rapport: 08539655

Essence	Code	Vol./ha	Vol. total	Vol. >= DME
Moabi	1120	0,29	4 365	2 282
Movingui	1213	2,72	41 140	26 455
Mukulungu	1333	0,13	1 911	1 911
Naga	1335	1,24	18 792	12 589
Naga parallèle	1336	5,52	83 469	79 018
Niové	1338	5,79	87 494	39 901
Okan	1341	0,31	4 739	4 527
Onzabili K	1342	3,50	52 942	50 783
Padouk blanc	1344	0,09	1 326	1 100
Padouk rouge	1345	1,66	25 097	20 329
Sipo	1123	0,08	1 218	1 218
Tali	1346	10,00	151 167	148 859
Tiama	1124	0,15	2 275	934
Tiama Congo	1125	0,01	128	0
Zingana	1349	0,00	64	0
Total		118,85	1 797 165	1 343 957

Regroupement des strates

Forêt: FC AKOM II/EFOULAN, Concessionnaire: COMMUNE AKOMII/EFOULAN, No de rapport: 08539655

Strate regroupante	Strates incluses
MIN	MIN
MIP	MIP
MIT	MIT
MRA	MRA
SA AC b	SA AC b
SA AC d	SA AC d
SA CHP AC d	SA CHP AC d
SA IN b	SA IN b
SA IN d	SA IN d
SJ AC b	SJ AC b
SJ AC b c	SJ AC b c
SJ AC d	SJ AC d
SJ AC d cu	SJ AC d cu
SJ CP AC b	SJ CP AC b
SJ CP AC d	SJ CP AC d

Table de contenance

Forêt: FC AKOM II/EFOULAN, Concessionnaire: COMMUNE AKOMII/EFOULAN, No de rapport: 08539655

Catégorie: Terrains forestiers

Strate	Affectation	Nb. Parcelles	Superficie	% superficie totale
<u>Secondaire</u>				
SA AC b	FOR	130	6 529,00	37,90
SA AC d	FOR	62	3 114,00	18,08
SA CHP AC d	FOR	1	8,00	0,05
SA IN b	PEN	24	1 181,00	6,86
SA IN d	PEN	6	295,00	1,71
SJ AC b	FOR	34	2 223,00	12,90
SJ AC b c	AGF	1	8,00	0,05
SJ AC d	FOR	22	1 439,00	8,35
SJ AC d cu	AGF	1	7,00	0,04
SJ CP AC b	FOR	1	8,00	0,05
SJ CP AC d	FOR	1	8,00	0,05
<u>Sol hydromorphe</u>				
MIN	FOR	2	138,00	0,80
MIP	INP	4	273,00	1,58
MIT	FOR	21	1 654,00	9,60
MRA	INP	5	341,00	1,98
Sous-total:		315	17 226,00	100,00
GRAND TOTAL:		315	17 226,00	100,00

Planimétrie de l'aménagement

Forêt: FC AKOM II/EFOULAN, Concessionnaire: COMMUNE AKOMII/EFOULAN, No de rapport: 08539655

Strate	Affectation	Superficie de la strate
Catégorie: Terrains forestiers		
<u>Secondaire</u>		
SA AC b	FOR Forestière : production de matière ligneuse	9 064,420
SA IN b	PEN Protection : pentes fortes	1 476,000
SJ AC b	FOR Forestière : production de matière ligneuse	3 442,280
<u>Sol hydromorphe</u>		
MIT	FOR Forestière : production de matière ligneuse	2 261,640
Sous-total:		16 244,340
Catégorie: Ajustement aménagement		
Provisoire	FOR Forestière : production de matière ligneuse	0,000
RIVES	RIV Protection : bandes riveraines des cours d'eau	471,330
ROUTES	ROU Réseau routier	471,330
Sous-total:		942,660
GRAND TOTAL:		17 187,000

Table de peuplement (essences principales, toutes UC, strates FOR)

Forêt: FC AKOM II/EFOULAN, Concessionnaire: COMMUNE AKOMII/EFOULAN, No de rapport: 08539655

Essence	Code	Tiges/ha	Tiges total	Tiges >= DME
Abam évélé	1408	0,02	288	158
Acajou de bassam	1103	0,05	791	358
Aiélé / Abel	1301	0,45	6 758	4 972
Alep	1304	1,67	25 266	9 773
Andoung brun	1305	0,10	1 582	905
Andoung rose	1306	0,05	791	590
Aningré A	1201	0,74	11 185	891
Azobé	1106	0,23	3 515	2 506
Bahia	1204	0,17	2 620	389
Bilinga	1308	0,27	4 100	158
Bongo H (Olon)	1205	0,34	5 094	861
Bossé clair	1108	0,04	590	0
Bossé foncé	1109	0,13	1 926	0
Bubinga E	1207	0,02	231	231
Bubinga rose	1208	0,02	317	301
Bubinga rouge	1206	0,01	100	0
Dabéma	1310	1,66	25 047	9 731
Dibétou	1110	0,21	3 101	546
Doussié blanc	1111	0,21	3 195	0
Doussié rouge	1112	0,05	703	0
Ekaba	1314	10,74	162 357	37 302
Ekop léké	1596	0,10	1 497	0
Ekop naga akolodo	1598	0,20	3 084	332
Ekop naga nord-ouest	1599	0,02	332	0
Ekop ngombé grandes feuilles	1600	0,01	100	0
Ekop ngombé mamelle	1601	0,04	603	0
Emien	1316	0,81	12 180	8 864
Eyong	1209	0,99	14 973	10 130
Faro	1319	0,09	1 310	808
Faro mezilli	1665	0,02	362	0
Fraké / Limba	1320	0,98	14 877	11 014
Fromager / Ceiba	1321	0,28	4 276	2 992
Gombé	1322	0,02	301	0
Ilomba	1324	5,04	76 212	27 281
Iroko	1116	0,27	4 039	892
Koto	1326	0,16	2 436	332
Longhi	1210	0,01	100	0
Mambodé	1332	0,11	1 594	100

Table de peuplement (essences principales, toutes UC, strates FOR)

Forêt: FC AKOM II/EFOULAN, Concessionnaire: COMMUNE AKOMII/EFOULAN, No de rapport: 08539655

Essence	Code	Tiges/ha	Tiges total	Tiges >= DME
Moabi	1120	0,23	3 467	100
Movingui	1213	0,98	14 803	4 345
Mukulungu	1333	0,01	100	100
Naga	1335	0,55	8 266	1 739
Naga parallèle	1336	0,68	10 246	7 179
Niové	1338	4,69	70 848	7 956
Okan	1341	0,07	1 065	633
Onzabili K	1342	0,61	9 156	6 771
Padouk blanc	1344	0,02	358	158
Padouk rouge	1345	0,39	5 957	2 693
Sipo	1123	0,01	100	100
Tali	1346	1,13	17 075	15 530
Tiama	1124	0,04	603	100
Tiama Congo	1125	0,01	100	0
Zingana	1349	0,01	131	0
Total		35,72	540 109	179 820

Variance du volume exploitable des essences principales par strate FOR

Forêt: FC AKOM II/EFOULAN, Concessionnaire: COMMUNE AKOMII/EFOULAN, No de rapport: 08539655

Catégorie: Terrains forestiers

Strate	Nombre de p.e.	Variance volume >= DME	% Erreur à 95 %
<u>Secondaire</u>			
SA AC b	130	680,561	8,616
SA AC d	62	93,790	14,493
SA CHP AC d	1	0,000	0,000
SJ AC b	34	69,634	20,959
SJ AC d	22	32,858	26,782
SJ CP AC b	1	0,000	0,000
SJ CP AC d	1	0,000	0,000
<u>Sol hydromorphe</u>			
MIN	2	0,050	30,157
MIT	21	71,452	36,296

Intensité de l'échantillonnage

Forêt: FC AKOM II/EFOULAN, Concessionnaire: COMMUNE AKOMII/EFOULAN, No de rapport: 08539655

U.C.	Superficie	Nombre de p.e.	Intensité (%)
1	17 226,00	315	0,91
TOTAL:	17 226,00	315	0,91

Groupes d'essences rencontrées

Forêt: FC AKOM II/EFOULAN, Concessionnaire: COMMUNE AKOMII/EFOULAN, No de rapport: 08539655

Groupe: 2 Principales II

Code	Nom commercial	Nom scientifique
1103	Acajou de bassam	Khaya ivorensis
1106	Azobé	Lophira alata
1108	Bossé clair	Guarea cedrata
1109	Bossé foncé	Guarea thompsonii
1110	Dibétou	Lovoa trichilioides
1111	Doussié blanc	Afzelia pachyloba
1112	Doussié rouge	Afzelia bipindensis
1116	Iroko	Milicia excelsa
1117	Kossipo	Entandrophragma candollei
1120	Moabi	Baillonella toxisperma
1123	Sipo	Entandrophragma utile
1124	Tiama	Entandrophragma angolense
1125	Tiama Congo	Entandrophragma congoense
1201	Aningré A	Aningeria altissima
1204	Bahia	Mitragyna ciliata
1205	Bongo H (Olon)	Fagara heitzii
1206	Bubinga rouge	Guibourtia demeusei
1207	Bubinga E	Guibourtia ehie
1208	Bubinga rose	Guibourtia tessmannii
1209	Eyong	Eribroma oblongum
1210	Longhi	Gambeya africana
1213	Movingui	Distemonanthus benthamianus
1301	Aiélé / Abel	Canarium schweinfurthii
1304	Alep	Desbordesia glaucescens
1305	Andoung brun	Monopetalanthus microphyllus
1306	Andoung rose	Monopetalanthus letestui
1308	Bilinga	Nauclea diderrichii
1310	Dabéma	Piptadeniastrum africanum
1314	Ekaba	Tetraberlinia bifoliolata
1316	Emien	Alstonia boonei
1319	Faro	Daniellia ogea
1320	Fraké / Limba	Terminalia superba
1321	Fromager / Ceiba	Ceiba pentandra
1322	Gombé	Didelotia letouzeyi
1324	Ilomba	Pycnanthus angolensis
1326	Koto	Pterygota macrocarpa
1332	Mambodé	Detarium macrocarpum
1333	Mukulungu	Autranella congolensis
1335	Naga	Brachystegia cynometrioides
1336	Naga parallèle	Brachystegia mildbreadii
1338	Niové	Staudtia kamerunensis
1341	Okan	Cylicodiscus gabonensis
1342	Onzabili K	Antrocaryon klaineum
1344	Padouk blanc	Pterocarpus mildbraedii
1345	Padouk rouge	Pterocarpus soyauxii

Groupes d'essences rencontrées

Forêt: FC AKOM II/EFOULAN, Concessionnaire: COMMUNE AKOMII/EFOULAN, No de rapport: 08539655

1346	Tali	Erythroleum ivorense
1349	Zingana	Microberlinia bisulcata
1408	Abam évélé	Gambeya perpulchra
1596	Ekop léké	Brachystegia zenkeri
1598	Ekop naga akolodo	Brachystegia eurycoma
1599	Ekop naga nord-ouest	Brachystegia kennedyi
1600	Ekop ngombé grandes feuilles	Didelotia africana
1601	Ekop ngombé mamelle	Didelotia unifoliolata
1665	Faro mezilli	Daniellia klainei

Groupe: 5 Autres Essences

Code	Nom commercial	Nom scientifique
1114	Ebène	Diospyros crassiflora
1215	Pao rosa	Swartzia fistuloides
1303	Ako W	Antiaris welwitschii
1307	Angueuk	Ongokea gore
1309	Bodioa	Anopyxis klaineana
1311	Diana Z	Celtis zenkeiri
1312	Difou	Morus mesozygia
1313	Ebiara Edéa	Berlinia bracteosa
1315	Ekouné	Coelocaryon preussi
1318	Eyek	Pachyelasma tessmannii
1323	Iantandza	Albizia ferruginea
1325	Kondroti	Rodognaphalon brevicuspe
1327	Kumbi	Lannea welwitschii
1330	Lati parallèle	Amphimas pterocarpoides
1331	Limbali	Gilbertiodendron dewevrei
1334	Mutondo	Funtumia elastica
1337	Nganga	Cynometra hankei
1339	Oboto	Mammea africana
1340	Odouma	Gossweilerodendron joveri
1343	Osanga	Pteleopsis hylodendron
1348	Tola	Gossweilerodendron balsamiferum
1401	Abalé	Petersianthus macrocarpus
1403	Abam aloa	Malacantha alnifolia
1410	Abam grandes feuilles	Letestua durissima
1414	Abam mézimé	Breviea leptosperma
1415	Abam ndinga mayo / nyabizane	Synsepalum stipulatum
1417	Abam sanaga goyoum	Pachystela brevipes
1424	Abena	Homalium letestui
1425	Abena osoé / Bambi	Homalium longistylum
1426	Abeu	Cola acuminata
1429	Abeu grandes feuilles	Cola altissima
1430	Abeu osoé	Cola hypochrysea
1432	Abip élé	Keayodendron bridelioides
1433	Mebememgono	Omphalocarpum elatum
1434	Mebememgono	Omphalocarpum procerum
1439	Adjap londjap	Manilkara pellegriniana

Groupes d'essences rencontrées

Forêt: FC AKOM II/EFOULAN, Concessionnaire: COMMUNE AKOMII/EFOULAN, No de rapport: 08539655

1440	Adjap mang	Manilkara obovata
1441	Adjap Nyong	Wildemaniodoxa laurentii
1442	Adjap osoé	Manilkara argentea
1444	Afane	Panda oleosa
1446	Afobilobi	Erismadelphus exul
1447	Ahom ndamba	Landolphia owariensis
1448	Akadak	Hymenostegia afzelii
1449	Akak	Duboscia macrocarpa
1453	Akendeng	Grewia coriacia
1454	Akeng	Morinda lucida
1456	Akikubu	Cyrtogonone argentea
1457	Ako élé	Cola argentea
1460	Akoua	Pandanus candelabrum
1461	Akourna / Ossoko	Scyphocephalium mannii
1462	Akpa	Tetrapleura tetraptera
1463	Akui	Xylopia aethiopica
1466	Alen kié	Sclerosperma mannii
1470	Alen zam	Raphia menbuttorum
1472	Alen / Palmier à huile	Elaeis guineensis
1473	Alomba / Essoula	Plagiostyles africana
1475	Amvim	Meiocarpidium lepidotum
1476	Amvout	Trichoscypha acuminata
1478	Andim	Raphia sp.
1479	Andinding	Nauclea pobeguinii
1480	Andok	Irvingia gabonensis
1482	Andok ngoé	Irvingia grandifolia
1483	Andok osoé	Irvingia excelsa
1484	Angakomo	Barteria fistulosa
1486	Angoan	Porterandia cladantha
1490	Annona Dimako	Uvariastrum pierenum
1494	Asian plum	Spondias cytherea
1496	Asila opfoil	Parinari hypochrysea
1498	Assa mingoung / Igaganga	Dacryodes igaganga
1499	Assam à poils	Uapaca vanhouttei
1501	Assam Lomié	Uapaca staudtii
1503	Assam nlong	Uapaca togoensis
1505	Assas	Macaranga burifolia
1508	Assas nkol Buea	Macaranga zenkeri
1510	Assas songongo	Macaranga heterophylla
1512	Assila omang	Maranthes inermis
1514	Ataag	Hypodaphnis zenkeri
1515	Atet badi	Vernonia amigdalina
1516	Atet badikik	Vernonia sp.
1520	Atondo feuilles rouges	Psorospermum aurantiascum
1521	Atondo osoé	Psorospermum tenuifolium
1522	Avom petites feuilles / Sobu	Cleistopholis glauca
1523	Avom / Sobu	Cleistopholis patens
1524	Awonog à poils	Eriocoelum macrocarpum
1525	Awonog mwapak	Majidea fosteri

Groupes d'essences rencontrées

Forêt: FC AKOM II/EFOULAN, Concessionnaire: COMMUNE AKOMII/EFOULAN, No de rapport: 08539655

1526	Awonog / Akee apple	Blighia welwitschii
1527	Awoura	Paraberlinia bifoliolata
1528	Ayinda	Anthocleista schweinfurthii
1533	Bibolo afum	Syzygium rowlandii
1534	Bibolo afum Buea	Syzygium staudtii
1535	Bibolo afum man	Syzygium guineense
1536	Bibolo afum man	Syzygium littoral
1539	Bongo T	Fagara tessmanii
1541	Bongo brousse	Fagara macrophylla
1542	Bongo Jean Marie	Fagara lemairei
1543	Bongo nkol grandes feuilles	Fagara pagge
1544	Bongo nkol petites feuilles	Fagara dinklagei
1546	Bongo Yokadouma	Fagara welwitschii
1547	Bossipi	Oxystigma bucholzii
1548	Mukumari / Cordia d'Afrique	Cordia platythyrsa
1549	Coula	Coula edulis
1550	Crabwood d'Afrique	Carapa procera
1551	Crabwood de montagne	Carapa grandiflora
1552	Dambala	Discoglyprena caloneura
1554	Diana T	Celtis tessmannii
1555	Diana parallèle	Celtis adolfi friderici
1556	Divida	Scorodophloeus zenkeri
1557	Djimbo	Gluema ivorensis
1558	Ebai	Pentaclethra eetveldeana
1559	Ebam	Picalima nitida
1560	Ebam petites feuilles	Hunteria umbellata
1561	Ebap / Adjouaba	Santiria trimera
1562	Ebébeng	Phyllanthus discoideus
1563	Ebegbemva osoé	Trichilia welwitschii
1564	Ebiara Yaoundé	Berlinia grandiflora
1567	Ebom	Anonidium mannii
1569	Ebom osoé petites feuilles	Monodora myristica
1570	Eboukbong	Canthium arnoldianum
1571	Eboukbong Dja	Canthium palma
1572	Edip mbazoa	Strombosiopsis tetrandra
1573	Edjujongo / endjojongui	Fernandoa adolfi friderici
1574	Edou	Magnistipula zenkeri
1575	Efobolo	Tetrorchidium didymostemon
1576	Efok afum / Poré poré	Sterculia tragacantha
1577	Efok ahié	Cola lateritia
1578	Efok ayous nkol	Sterculia mildbraedii
1579	Efok ayous osoé	Sterculia subviolacea
1580	Efok bilobi	Cola chlamydantha
1581	Ekammikongo	Rothmannia hispida
1582	Ekan g élon	Starchythyrus staudii
1583	Ekem	Trichilia rubescens
1586	Ekobem koumou	Gilbertiodendron ogouense
1587	Ekong	Trichoscypha arborea
1590	Ekop ewolet	Plagiosiphon emarginatus

Groupes d'essences rencontrées

Forêt: FC AKOM II/EFOULAN, Concessionnaire: COMMUNE AKOMII/EFOULAN, No de rapport: 08539655

1592	Ekop G	Plagiosiphon gabonensis
1594	Ekop I	Plagiosiphon multijugus
1595	Ekop J	Plagiosiphon longitubus
1597	Ekop mfang	Librevillea klainei
1604	Ekop tani	Cryptosepalum staudtii
1608	Elé mendog	Crescentia cujete
1610	Elé ngek	Desplatsia subericarpa
1612	Elemetok	Baphia lepidobotrys
1614	Elo	Elasophorbia drupifera
1616	Enak	Anthonotha macrophylla
1618	Endjojongui évélé	Fernandoa ferdinandi
1619	Endon	Rothmannia lujae
1620	Endon nkol	Amaralia sp.
1621	Enga am	Ormocarpum bibracteanum
1623	Engam rouge	Erythrina excelsa
1626	Engokom	Myrianthus arboreus
1629	Engokom osoé	Myrianthus serratus
1631	Eseng grandes feuilles	Parkia filicoidea
1635	Essesang	Ricinodendron heudelotii
1637	Essombi	Rauvolfia macrophylla
1640	Etat mbai	Anisophyllea polyneura
1641	Etoan	Tabernae montana crassa
1642	Etup ngom	Treculia obovoidea
1644	Etup / Arbre à pain	Treculia africana
1646	Eveuss	Klainedoxa gabonensis
1647	Eveuss à petites feuilles	Klainedoxa microphylla
1648	Evot	Magnistipula tessmannii
1649	Evoula nkol	Vitex thyrsoflora
1650	Evoula petites feuilles	Vitex rivularis
1651	Evoula/Evino	Vitex grandifolia
1652	Evoun	Nuxia congesta
1653	Evovone / Tulipier	Spathodia campanulata
1654	Evoyé	Cola lepidota
1655	Ewolet	Bridelia micrantha
1658	Eyabé	Cola ballayi
1661	Eyoum à petites feuilles	Dialium dinklagei
1662	Eyoum blanc	Dialium zenkeri
1664	Eyoum rouge	Dialium bipendensis
1671	Johimbé	Pausinystalia johimbe
1672	Kaa	Dichostemma glaucescens
1673	Kaka afan	Scaphopetalum sp.
1675	Kakoa afan	Millettia sanagana
1676	Kakoa avié	Millettia laurentii
1678	Kal nganda (Batanga)	Callophyllum inophyllum
1679	Kala	Allophyllus africanus
1681	Kanda / Ovan	Beilschmiedia obscura
1683	Kapokier	Bombax buonopozense
1685	Kassémanga	Spondias purpurea
1687	Kekelé	Holoptelea grandis

Groupes d'essences rencontrées

Forêt: FC AKOM III/EFOULAN, Concessionnaire: COMMUNE AKOMIII/EFOULAN, No de rapport: 08539655

1688	Kiasosé	Pentadesma butyracea
1689	Kibakoko à feuilles argentées	Anthonotha fragrans
1690	Kibakoko à feuilles roussâtres	Anthonotha ferruginea
1691	Kpakpa élé	Endodesmia calophylloides
1692	Lédé osoé	Hymenocardia lyrata
1693	Lepidobotrys	Lepidobotrys staudtii
1698	Lo	Parkia bicolor
1703	Mbang mbazoa afum	Strombosia pustulata
1704	Mbang mbazoa avié	Strombosia grandifolia
1705	Mbanga Campo	Afzelia bella
1711	Mbikam	Newbouldia laevis
1713	Mékoa	Garcinia mannii
1720	Mfas	Lasiodiscus marmoratus
1723	Mféneg	Desplatsia dewevrei
1724	Miama	Calpocalyx heitzii
1725	Miasmingomo	Caloncoba gilgiana
1726	Miasmingomo ntoa	Lindackeria dentata
1727	Minsi	Calpocalyx dinklagei
1728	Moambé jaune	Enantia chlorantha
1730	Moka tisongo	Ochthocosmus sessiflorus
1733	Mubala	Pentaclethra macrophylla
1737	Mvanda	Hylodendron gabonense
1738	Mvié élé	Annona sp.
1742	Ndik	Mamecylon sp.
1744	Nding	Isolona hexaloba
1747	Ngobissolbo	Scottellia minifiensis
1749	Ngom ntanan	Cassia alata
1755	Musizi	Maesopsis eminii
1757	Nkubar élé	Paropsia guineensis
1760	Nom abam	Gambeya boukokoensis
1763	Nom abéna	Homalium sp.
1766	Nom akela	Corynanthe pachyceras
1767	Nom akui	Xylopia hypolampra
1768	Nom andok	Irvingia robur
1780	Nom atui six feuilles	Newtonia zenkeri
1782	Nom bibolo afum	Elegenia pobeguini
1785	Nom ékong	Sorindeia grandifolia
1788	Nom élém évini	Diospyros sp.
1795	Nom esseng naga éboko	Aubrevillea platycarpa
1796	Kodabéma / Nom esseng	Aubrevillea kerstingii
1798	Nom landa nkubar	Erythroxylum emarginatum
1800	Nom mbanga	Crudia gabonensis
1803	Nom miasmingomo	Caloncoba glauca
1807	Nom ndimbi	Craterogyne africana
1808	Nom Nding	Monodora tenuifolia
1812	Nom okékéla	Mareya micrantha
1813	Nom olélang	Drypetes preussii
1816	Nom onié batschingon	Pentadesma grandifolia
1818	Nom onié / Ossol	Symphonia globulifera

Groupes d'essences rencontrées

Forêt: FC AKOM II/EFOULAN, Concessionnaire: COMMUNE AKOMII/EFOULAN, No de rapport: 08539655

1819	Nom osang békoé	Diospyros boala
1823	Nom owoé	Trichilia tessmannii
1825	Nom ozek	Hannoa klaineana
1828	Nom sikong	Hymenocardia heudelotii
1829	Nom tonso anguek	Aptandra zenkeri
1830	Nsangomo	Allanblackia floribunda
1831	Nsangomo Kribi	Allanblackia kisonghi
1832	Nsangomo montagne	Allanblackia gabonensis
1835	Nsas kon afan	Samenea dinklagei
1839	Ntom	Pachypodanthium staudtii
1840	Ntom grandes feuilles	Pachypodanthium confine
1841	Obang	Schrebera arborea
1844	Obatoan osoé	Voacanga thouarsii
1845	Objobi	Xylopia staudtii
1847	Objobi petites feuilles	Xylopia parviflora
1848	Odou amuk	Celtis philippensis
1852	Odzikouna	Scytopetalum klaineanum
1859	Ohia	Celtis mildbraedii
1860	Okong yomo	Christiana africana
1862	Olo mbang	Diogoia zenkeri
1863	Olo mévini	Diospyros bipidensis
1865	Olom békoé	Olax subscorpioides
1869	Onié	Garcinia kola
1871	Osang bekoé	Diospyros dendo
1873	Osang mévini	Diospyros simulans
1875	Osang osoé	Dichaetanthera africana
1877	Osé mvot	Sapium ellipticum
1878	Osip	Pittosporum mannii
1879	Osomzso	Bosqueia angolensis
1880	Otop nlong Nyong	Afrolicania elaeosperma
1881	Otulba	Cordia aurantiaca
1882	Otungui	Polyalthia suaveolens
1883	Ouochi	Albizia zygia
1884	Ové	Rinorea sp.
1885	Ovoga	Poga oleosa
1887	Owé	Hexalobus crispiflorus
1888	Owoé likomo	Isolona thonneri
1889	Oya kui	Xylopia aurantioidora
1890	Oyemsé grandes feuilles	Antidesma laciniatum
1892	Oyemsé petites feuilles	Antidesma membranaosum
1893	Oyo	Brenania brieyi
1894	Ozek	Odyendyea gabonensis
1895	Ozouga	Sacoglottis gabonensis
1896	Padouk de rivière	Pterocarpus osun
1898	Parasolier	Musanga cecropioides
1899	Rikio	Uapaca guineensis
1903	Seh	Sapium sp.
1904	Sougué à grandes feuilles	Parinari excelsa
1912	Tongso grandes feuilles	Cleistanthus polystachyus

Groupes d'essences rencontrées

Forêt: FC AKOM III/EFOULAN, Concessionnaire: COMMUNE AKOMIII/EFOULAN, No de rapport: 08539655

1913	Tongso petites feuilles	Heisteria parvifolia
1914	Tonso / Mulébengoyé	Ochna calodendron
1915	Tsatsa asas	Macaranga spinosa
1916	Tsit modo	Schumanniphyton magnificum
1920	Wamba à grandes feuilles	Tessmannia africana
1924	Atom koé mpom	Pseudospondias microcarpa
1928	Nom ebegbemva	Trichilia dregeana
1929	Okekela	Mareyopsis longifolia
1930	Korna	Diospyros hoyleana
1931	Eveuskulu	Neosloetiopsis sp.
1932	Mbasumélé	Oubanguia sp.
1936	Aveuk	Trema orientalis
1937	Tsanya akela	Pausinystalia macroceras
1938	Mengneguesélé	Usteria guineensis
1939	Mvomba	Xylopia quintasii
1940	Ekom	Cola ficifolia
1946	Cola	Cola sp.
1947	Assila among	Parinari glaba
1949	Elé bomba	Leptantus daphnoides
1967	Mantaly	Terminalia mantaly
1982	Meniuminsi	Oubanguia africana
1988	Strephonema	Strephonema sp.
1992	Nom assas	Nom assas
1995	Drypetes	Drypetes sp.
1996	Casearia	Casearia sp.
1998	Protomegabaria	Protomegabaria stapfiana
1999	Divers	Inconnu
2001	Assila badjoué	Assila badjoue
3001	Piper guinée	Piper guineense

Distribution des tiges par strate et par groupe d'essences

Forêt: FC AKOM II/EFOULAN, Concessionnaire: COMMUNE AKOMII/EFOULAN, No de rapport: 08539655

2	37,69	11,57	6,22	6,17	4,20	3,85	2,88	1,97	1,77	0,62	0,86	0,12	0,12	0,11	0,37	40,82	12,88	94,85
5	259,23	51,02	21,49	10,51	7,14	3,00	1,29	1,06	0,48	0,26	0,66	0,06	0,11	0,03	0,15	97,26	13,31	63,77

Strate: SA ACd (FOR)

Superficie: 3 114,00

Groupe	Gaulis	20-30	30-40	40-50	50-60	60-70	70-80	80-90	90-100	100-110	110-120	120-130	130-140	140-150	> 150	Total>20cm (tiges/ha)	Total>=DME (tiges/ha)	Vol>=DME (m3/ha)
2	59,68	7,10	3,68	3,48	3,06	2,32	2,00	1,29	2,06	0,16	0,52	0,10	0,10	0,06	0,13	26,06	8,84	63,36
5	198,39	29,97	12,29	7,55	3,23	1,81	0,55	0,61	0,39	0,35	0,26	0,10	0,06	--	0,03	57,19	7,00	34,43

Strate: SA INb (PEN)

Superficie: 1 181,00

Groupe	Gaulis	20-30	30-40	40-50	50-60	60-70	70-80	80-90	90-100	100-110	110-120	120-130	130-140	140-150	> 150	Total>20cm (tiges/ha)	Total>=DME (tiges/ha)	Vol>=DME (m3/ha)
2	50,00	10,50	6,83	6,92	5,08	4,17	2,67	2,50	3,00	0,75	1,08	0,33	0,25	0,08	0,33	44,50	15,08	116,12
5	300,00	48,33	19,50	11,17	6,17	2,33	0,58	0,75	0,50	0,25	0,58	--	0,17	--	0,17	90,50	10,50	52,06

Strate: SA INd (PEN)

Superficie: 295,00

Groupe	Gaulis	20-30	30-40	40-50	50-60	60-70	70-80	80-90	90-100	100-110	110-120	120-130	130-140	140-150	> 150	Total>20cm (tiges/ha)	Total>=DME (tiges/ha)	Vol>=DME (m3/ha)
2	100,00	9,00	1,33	6,33	2,00	2,00	1,33	1,33	0,33	--	0,33	0,33	--	--	--	24,33	5,67	36,84
5	250,00	26,33	9,67	7,67	3,00	1,33	1,33	--	0,33	0,33	--	--	--	--	--	50,00	5,67	24,69

Strate: SA CHP ACd ACd (FOR)

Superficie: 8,00

Groupe	Gaulis	20-30	30-40	40-50	50-60	60-70	70-80	80-90	90-100	100-110	110-120	120-130	130-140	140-150	> 150	Total>20cm (tiges/ha)	Total>=DME (tiges/ha)	Vol>=DME (m3/ha)
2	--	6,00	--	4,00	--	2,00	4,00	--	2,00	--	--	--	--	--	--	18,00	6,00	36,23
5	300,00	38,00	10,00	6,00	10,00	2,00	--	--	--	--	--	--	--	--	--	66,00	6,00	18,39

Distribution des tiges par strate et par groupe d'essences

Forêt: FC AKOM II/EFOULAN, Concessionnaire: COMMUNE AKOMII/EFOULAN, No de rapport: 08539655

Strate: SJ ACb (FOR)

Superficie: 2 223,00

Groupe	Gaulis	20-30	30-40	40-50	50-60	60-70	70-80	80-90	90-100	100-110	110-120	120-130	130-140	140-150	> 150	Total>20cm (tiges/ha)	Total>=DME (tiges/ha)	Vol>=DME (m3/ha)
2	41,18	10,88	4,76	5,00	3,53	3,06	2,76	1,41	2,41	0,47	0,59	0,18	0,41	0,06	0,29	35,82	11,65	89,88
5	270,59	48,53	19,24	12,71	4,82	2,94	1,53	0,59	0,59	0,06	0,18	0,12	0,18	0,06	--	91,53	10,35	47,79

Strate: SJ ACbc (AGF)

Superficie: 8,00

Groupe	Gaulis	20-30	30-40	40-50	50-60	60-70	70-80	80-90	90-100	100-110	110-120	120-130	130-140	140-150	> 150	Total>20cm (tiges/ha)	Total>=DME (tiges/ha)	Vol>=DME (m3/ha)
2	300,00	4,00	--	8,00	8,00	8,00	2,00	2,00	16,00	--	2,00	2,00	2,00	--	--	54,00	36,00	299,27
5	100,00	20,00	30,00	12,00	2,00	2,00	--	--	2,00	--	--	--	--	--	--	68,00	6,00	29,95

Strate: SJ ACd (FOR)

Superficie: 1 439,00

Groupe	Gaulis	20-30	30-40	40-50	50-60	60-70	70-80	80-90	90-100	100-110	110-120	120-130	130-140	140-150	> 150	Total>20cm (tiges/ha)	Total>=DME (tiges/ha)	Vol>=DME (m3/ha)
2	45,45	7,18	3,00	3,73	4,18	1,27	3,00	1,73	2,27	0,36	0,55	0,45	0,18	0,09	0,09	28,09	10,45	80,35
5	222,73	32,18	14,09	7,18	2,91	1,45	1,09	0,36	0,18	0,36	0,36	0,09	--	--	--	60,27	6,36	31,29

Strate: SJ ACdcu (AGF)

Superficie: 7,00

Groupe	Gaulis	20-30	30-40	40-50	50-60	60-70	70-80	80-90	90-100	100-110	110-120	120-130	130-140	140-150	> 150	Total>20cm (tiges/ha)	Total>=DME (tiges/ha)	Vol>=DME (m3/ha)
2	--	6,00	2,00	2,00	2,00	2,00	2,00	--	--	--	2,00	--	--	--	--	18,00	2,00	26,88
5	--	44,00	18,00	2,00	4,00	6,00	2,00	--	--	--	--	--	--	--	--	76,00	10,00	38,47

Strate: SJ CP ACb ACb (FOR)

Superficie: 8,00

Groupe	Gaulis	20-30	30-40	40-50	50-60	60-70	70-80	80-90	90-100	100-110	110-120	120-130	130-140	140-150	> 150	Total>20cm (tiges/ha)	Total>=DME (tiges/ha)	Vol>=DME (m3/ha)
2	--	12,00	2,00	4,00	10,00	4,00	2,00	4,00	--	--	2,00	--	--	--	--	40,00	12,00	81,08

TIAMA (Traitement d'Inventaire Appliqué à la Modélisation des Aménagements)

Distribution des tiges par strate et par groupe d'essences

Forêt: FC AKOM II/EFOULAN, Concessionnaire: COMMUNE AKOMII/EFOULAN, No de rapport: 08539655

5	300,00	58,00	20,00	18,00	6,00	2,00	2,00	2,00	--	--	--	--	--	--	--	108,00	10,00	41,95
---	--------	-------	-------	-------	------	------	------	------	----	----	----	----	----	----	----	--------	-------	-------

Strate: SJ CP ACd ACd (FOR)

Superficie: 8,00

Groupe	Gaulis	20-30	30-40	40-50	50-60	60-70	70-80	80-90	90-100	100-110	110-120	120-130	130-140	140-150	> 150	Total>20cm (tiges/ha)	Total>=DME (tiges/ha)	Vol>=DME (m3/ha)
2	100,00	14,00	4,00	2,00	4,00	4,00	--	--	2,00	--	--	--	--	--	--	30,00	6,00	33,81
5	200,00	30,00	6,00	4,00	--	--	--	4,00	--	--	--	--	--	--	--	44,00	4,00	26,54

Courbes de distribution des tiges

Forêt: FC AKOM II/EFOULAN, Concessionnaire: COMMUNE AKOMII/EFOULAN, No de rapport: 08539655

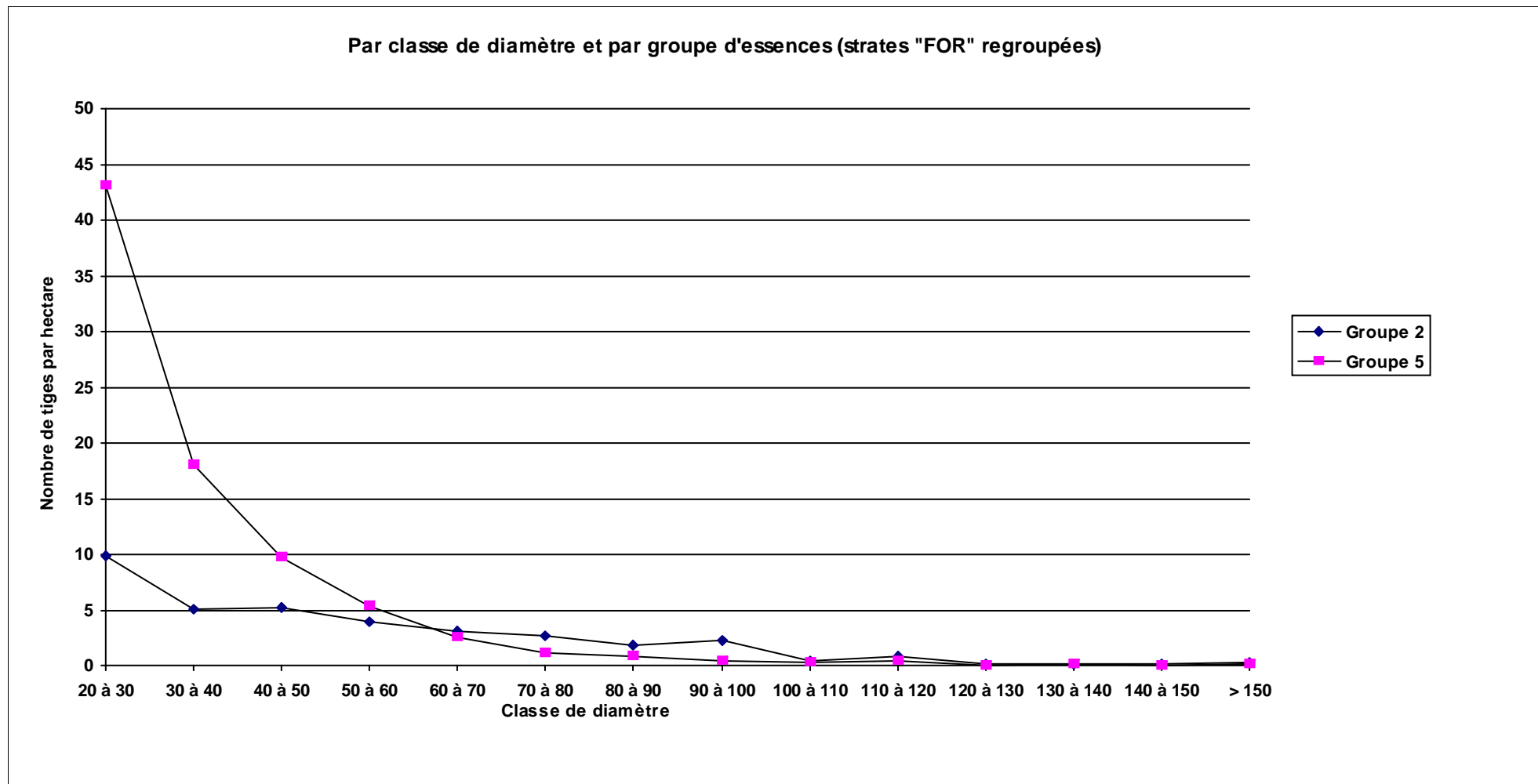

Distribution des volumes par strate et par groupe d'essences

Forêt: FC AKOM II/EFOULAN, Concessionnaire: COMMUNE AKOMII/EFOULAN, No de rapport: 08539655

Strate: MIN (FOR)

Superficie: 138,00

Groupe	Gaulis	20-30	30-40	40-50	50-60	60-70	70-80	80-90	90-100	100-110	110-120	120-130	130-140	140-150	> 150	Vol>20cm (m3/ha)	Vol>=DME (m3/ha)
2	8,26	4,15	4,08	5,28	21,83	7,81	--	6,77	44,42	--	--	--	--	--	--	94,34	59,00
5	7,90	15,73	11,59	21,30	--	11,42	5,12	6,63	16,70	--	--	--	--	--	--	88,50	39,88

Strate: MIP (INP)

Superficie: 273,00

Groupe	Gaulis	20-30	30-40	40-50	50-60	60-70	70-80	80-90	90-100	100-110	110-120	120-130	130-140	140-150	> 150	Vol>20cm (m3/ha)	Vol>=DME (m3/ha)
2	--	1,48	3,68	7,20	4,29	11,71	13,31	6,98	22,46	--	26,65	--	--	--	25,66	123,43	105,76
5	7,62	17,72	51,90	20,24	12,15	15,33	7,99	3,49	8,62	--	--	--	8,64	--	--	146,07	56,21

Strate: MIT (FOR)

Superficie: 1 654,00

Groupe	Gaulis	20-30	30-40	40-50	50-60	60-70	70-80	80-90	90-100	100-110	110-120	120-130	130-140	140-150	> 150	Vol>20cm (m3/ha)	Vol>=DME (m3/ha)
2	5,06	5,60	4,85	9,66	10,95	12,30	19,99	18,12	27,09	7,39	14,13	3,00	12,68	--	7,33	153,11	122,47
5	19,78	55,26	33,14	14,19	15,95	10,91	7,45	8,38	7,26	2,94	4,92	--	11,69	--	4,38	176,47	71,56

Strate: MRA (INP)

Superficie: 341,00

Groupe	Gaulis	20-30	30-40	40-50	50-60	60-70	70-80	80-90	90-100	100-110	110-120	120-130	130-140	140-150	> 150	Vol>20cm (m3/ha)	Vol>=DME (m3/ha)
2	2,71	3,43	5,50	8,77	10,91	3,15	13,42	11,42	42,79	4,41	16,13	--	7,61	--	--	127,54	93,69
5	425,13	20,30	14,34	12,78	5,40	4,57	6,14	2,65	3,34	8,22	--	--	7,61	--	--	85,36	35,78

Distribution des volumes par strate et par groupe d'essences

Forêt: FC AKOM II/EFOULAN, Concessionnaire: COMMUNE AKOMII/EFOULAN, No de rapport: 08539655

Strate: SA ACb (FOR)

Superficie: 6 529,00

Groupe	Gaulis	20-30	30-40	40-50	50-60	60-70	70-80	80-90	90-100	100-110	110-120	120-130	130-140	140-150	> 150	Vol>20cm (m3/ha)	Vol>=DME (m3/ha)
	923,08	--	--	--	--	--	--	--	--	--	--	--	--	--	--	--	--
2	2,60	5,78	6,45	10,95	11,61	15,10	15,36	13,82	15,91	6,72	11,64	1,98	2,33	2,28	9,43	129,37	94,85
5	36,25	51,05	33,56	21,45	19,25	11,46	6,68	7,11	4,03	2,69	8,30	0,93	1,86	0,62	3,54	172,53	63,77

Strate: SA ACd (FOR)

Superficie: 3 114,00

Groupe	Gaulis	20-30	30-40	40-50	50-60	60-70	70-80	80-90	90-100	100-110	110-120	120-130	130-140	140-150	> 150	Vol>20cm (m3/ha)	Vol>=DME (m3/ha)
2	4,03	3,56	3,82	6,24	8,45	9,14	10,67	9,05	18,34	1,69	6,81	1,56	1,84	1,25	3,31	85,73	63,36
5	48,97	28,87	15,21	16,33	8,70	6,92	2,81	4,02	3,27	3,67	3,20	1,43	1,12	--	0,74	96,28	34,43

Strate: SA INb (PEN)

Superficie: 1 181,00

Groupe	Gaulis	20-30	30-40	40-50	50-60	60-70	70-80	80-90	90-100	100-110	110-120	120-130	130-140	140-150	> 150	Vol>20cm (m3/ha)	Vol>=DME (m3/ha)
2	3,54	5,19	7,24	12,38	13,93	16,31	14,35	17,61	26,97	8,16	14,56	5,37	4,76	1,85	8,22	156,91	116,12
5	23,56	55,14	26,44	27,39	16,63	8,83	3,00	4,98	4,35	2,70	7,32	--	2,88	--	4,06	163,72	52,06

Strate: SA INd (PEN)

Superficie: 295,00

Groupe	Gaulis	20-30	30-40	40-50	50-60	60-70	70-80	80-90	90-100	100-110	110-120	120-130	130-140	140-150	> 150	Vol>20cm (m3/ha)	Vol>=DME (m3/ha)
2	6,77	4,57	1,36	11,15	5,54	8,02	7,10	9,31	2,96	--	4,48	5,37	--	--	--	59,86	36,84
5	19,75	99,18	10,16	44,08	8,10	5,11	6,89	--	2,96	3,42	--	--	--	--	--	179,91	24,69

Distribution des volumes par strate et par groupe d'essences

Forêt: FC AKOM II/EFOULAN, Concessionnaire: COMMUNE AKOMII/EFOULAN, No de rapport: 08539655

Strate: SA CHP ACd ACd (FOR)

Superficie: 8,00

Groupe	Gaulis	20-30	30-40	40-50	50-60	60-70	70-80	80-90	90-100	100-110	110-120	120-130	130-140	140-150	> 150	Vol>20cm (m3/ha)	Vol>=DME (m3/ha)
2	--	2,96	--	7,04	--	7,81	19,46	--	17,77	--	--	--	--	--	--	55,04	36,23
5	23,70	19,94	10,57	10,67	26,94	7,61	--	--	--	--	--	--	--	--	--	75,73	18,39

Strate: SJ ACb (FOR)

Superficie: 2 223,00

Groupe	Gaulis	20-30	30-40	40-50	50-60	60-70	70-80	80-90	90-100	100-110	110-120	120-130	130-140	140-150	> 150	Vol>20cm (m3/ha)	Vol>=DME (m3/ha)
2	2,79	5,49	4,91	8,85	9,63	12,08	15,03	9,84	21,57	5,19	7,88	2,84	7,83	1,31	7,55	120,02	89,88
5	81,88	67,52	32,77	27,89	13,01	11,24	7,76	3,90	4,94	0,60	2,19	1,81	3,05	1,18	--	177,87	47,79

Strate: SJ ACbc (AGF)

Superficie: 8,00

Groupe	Gaulis	20-30	30-40	40-50	50-60	60-70	70-80	80-90	90-100	100-110	110-120	120-130	130-140	140-150	> 150	Vol>20cm (m3/ha)	Vol>=DME (m3/ha)
2	20,30	2,12	--	13,71	21,75	31,31	10,65	13,96	143,22	--	26,88	32,20	38,05	--	--	333,85	299,27
5	7,90	10,33	174,44	21,23	5,44	7,81	--	--	16,70	--	--	--	--	--	--	235,95	29,95

Strate: SJ ACd (FOR)

Superficie: 1 439,00

Groupe	Gaulis	20-30	30-40	40-50	50-60	60-70	70-80	80-90	90-100	100-110	110-120	120-130	130-140	140-150	> 150	Vol>20cm (m3/ha)	Vol>=DME (m3/ha)
2	3,48	3,62	3,07	6,67	11,37	5,07	16,11	12,01	20,36	4,01	7,21	7,32	3,46	2,02	2,33	104,63	80,35
5	111,35	30,77	14,78	12,75	7,85	5,55	5,60	2,41	1,52	3,74	4,51	1,34	--	--	--	90,82	31,29

Distribution des volumes par strate et par groupe d'essences

Forêt: FC AKOM II/EFOULAN, Concessionnaire: COMMUNE AKOMII/EFOULAN, No de rapport: 08539655

Strate: SJ ACdcu (AGF)

Superficie: 7,00

Groupe	Gaulis	20-30	30-40	40-50	50-60	60-70	70-80	80-90	90-100	100-110	110-120	120-130	130-140	140-150	> 150	Vol>20cm (m3/ha)	Vol>=DME (m3/ha)
2	--	2,96	2,04	3,52	5,66	7,95	10,63	--	--	--	26,88	--	--	--	--	59,64	26,88
5	--	23,10	19,02	3,52	10,78	22,84	10,24	--	--	--	--	--	--	--	--	89,50	38,47

Strate: SJ CP ACb ACb (FOR)

Superficie: 8,00

Groupe	Gaulis	20-30	30-40	40-50	50-60	60-70	70-80	80-90	90-100	100-110	110-120	120-130	130-140	140-150	> 150	Vol>20cm (m3/ha)	Vol>=DME (m3/ha)
2	--	5,91	2,04	7,08	27,09	15,62	10,65	27,93	--	--	26,88	--	--	--	--	123,20	81,08
5	23,70	30,13	21,14	31,93	16,21	7,61	10,24	13,27	--	--	--	--	--	--	--	130,54	41,95

Strate: SJ CP ACd ACd (FOR)

Superficie: 8,00

Groupe	Gaulis	20-30	30-40	40-50	50-60	60-70	70-80	80-90	90-100	100-110	110-120	120-130	130-140	140-150	> 150	Vol>20cm (m3/ha)	Vol>=DME (m3/ha)
2	6,77	6,90	3,94	3,52	11,47	16,04	--	--	17,77	--	--	--	--	--	--	59,63	33,81
5	15,80	15,32	6,27	7,11	--	--	--	26,54	--	--	--	--	--	--	--	55,24	26,54

Courbes de distribution des volumes

Forêt: FC AKOM II/EFOULAN, Concessionnaire: COMMUNE AKOMII/EFOULAN, No de rapport: 08539655

Par classe de diamètre et par groupe d'essences (strates "FOR" regroupées)

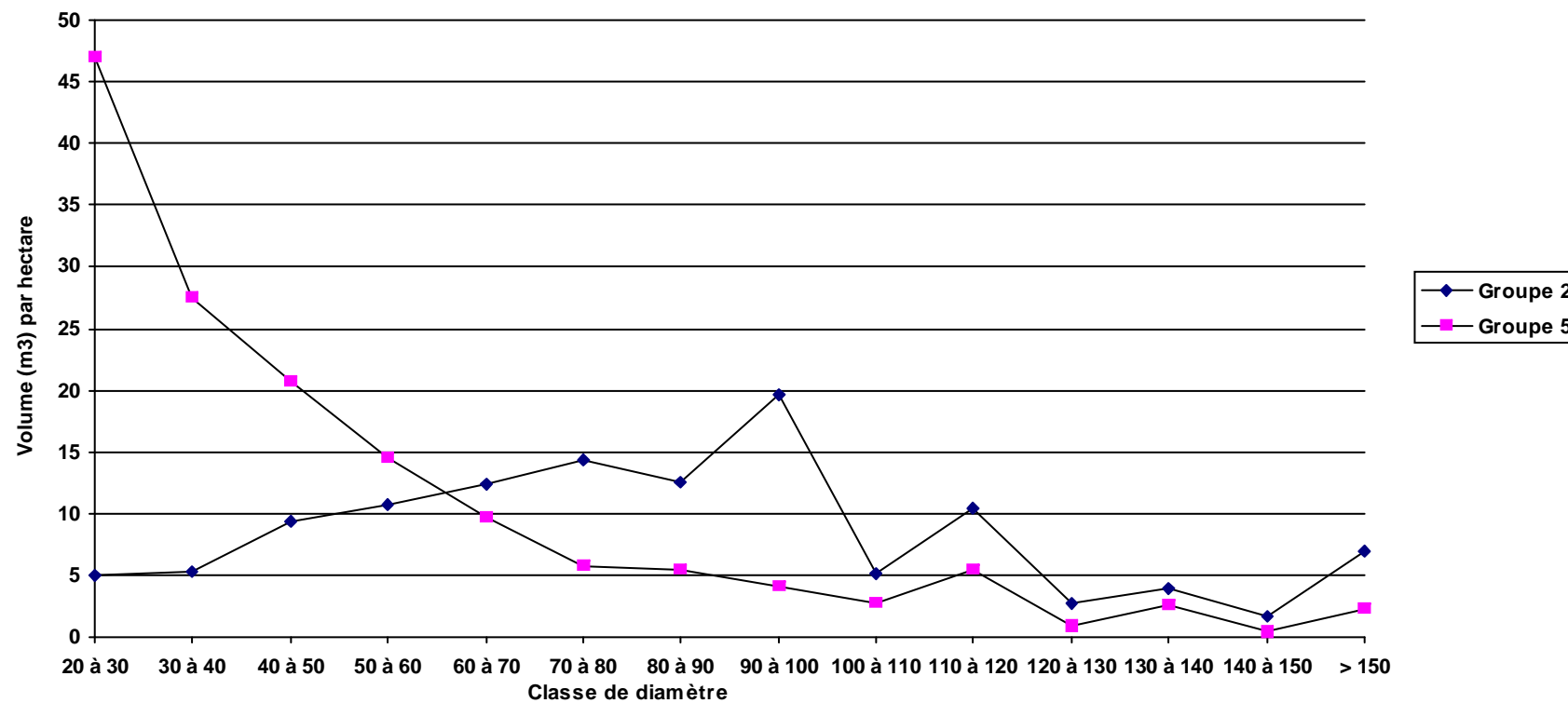

Distribution de la surface terrière par strate et par groupe d'essences

Forêt: FC AKOM II/EFOULAN, Concessionnaire: COMMUNE AKOMII/EFOULAN, No de rapport: 08539655

Strate: MIN (FOR)

Superficie: 138,00

Groupe	Gaulis	20-30	30-40	40-50	50-60	60-70	70-80	80-90	90-100	100-110	110-120	120-130	130-140	140-150	> 150	Total>20cm (m2/ha)	Total>=DME (m2/ha)
2	0,20	0,10	0,10	0,12	0,48	0,17	--	0,14	0,89	--	--	--	--	--	--	1,98	1,19
5	0,20	0,37	0,26	0,48	--	0,25	0,11	0,14	0,35	--	--	--	--	--	--	1,97	0,86

Strate: MIP (INP)

Superficie: 273,00

Groupe	Gaulis	20-30	30-40	40-50	50-60	60-70	70-80	80-90	90-100	100-110	110-120	120-130	130-140	140-150	> 150	Total>20cm (m2/ha)	Total>=DME (m2/ha)
2	--	0,04	0,08	0,16	0,09	0,25	0,28	0,14	0,44	--	0,52	--	--	--	0,47	2,47	2,08
5	0,20	0,42	0,37	0,46	0,27	0,33	0,17	0,07	0,18	--	--	--	0,18	--	--	2,44	1,19

Strate: MIT (FOR)

Superficie: 1 654,00

Groupe	Gaulis	20-30	30-40	40-50	50-60	60-70	70-80	80-90	90-100	100-110	110-120	120-130	130-140	140-150	> 150	Total>20cm (m2/ha)	Total>=DME (m2/ha)
2	0,13	0,14	0,11	0,22	0,24	0,26	0,41	0,36	0,54	0,14	0,27	0,06	0,24	--	0,13	3,13	2,43
5	0,50	0,50	0,45	0,32	0,35	0,24	0,16	0,18	0,15	0,06	0,10	--	0,24	--	0,09	2,83	1,51

Strate: MRA (INP)

Superficie: 341,00

Groupe	Gaulis	20-30	30-40	40-50	50-60	60-70	70-80	80-90	90-100	100-110	110-120	120-130	130-140	140-150	> 150	Total>20cm (m2/ha)	Total>=DME (m2/ha)
2	0,08	0,08	0,13	0,19	0,24	0,07	0,27	0,23	0,85	0,09	0,31	--	0,14	--	--	2,59	1,85
5	0,31	0,48	0,33	0,29	0,12	0,10	0,13	0,06	0,07	0,17	--	--	0,14	--	--	1,88	0,75

Distribution de la surface terrière par strate et par groupe d'essences

Forêt: FC AKOM II/EFOULAN, Concessionnaire: COMMUNE AKOMII/EFOULAN, No de rapport: 08539655

Strate: SA ACb (FOR)

Superficie: 6 529,00

Groupe	Gaulis	20-30	30-40	40-50	50-60	60-70	70-80	80-90	90-100	100-110	110-120	120-130	130-140	140-150	> 150	Total>20cm (m2/ha)	Total>=DME (m2/ha)
	0,00	--	--	--	--	--	--	--	--	--	--	--	--	--	--	--	--
2	0,07	0,14	0,15	0,25	0,25	0,32	0,32	0,28	0,31	0,13	0,22	0,04	0,04	0,04	0,17	2,67	1,89
5	0,51	0,63	0,52	0,42	0,42	0,25	0,14	0,15	0,08	0,06	0,17	0,02	0,04	0,01	0,07	2,98	1,36

Strate: SA ACd (FOR)

Superficie: 3 114,00

Groupe	Gaulis	20-30	30-40	40-50	50-60	60-70	70-80	80-90	90-100	100-110	110-120	120-130	130-140	140-150	> 150	Total>20cm (m2/ha)	Total>=DME (m2/ha)
2	0,12	0,09	0,09	0,14	0,18	0,19	0,22	0,18	0,37	0,03	0,13	0,03	0,03	0,03	0,06	1,78	1,28
5	0,39	0,37	0,30	0,30	0,19	0,15	0,06	0,09	0,07	0,08	0,07	0,03	0,02	--	0,02	1,73	0,74

Strate: SA INb (PEN)

Superficie: 1 181,00

Groupe	Gaulis	20-30	30-40	40-50	50-60	60-70	70-80	80-90	90-100	100-110	110-120	120-130	130-140	140-150	> 150	Total>20cm (m2/ha)	Total>=DME (m2/ha)
2	0,10	0,13	0,16	0,28	0,30	0,35	0,29	0,35	0,53	0,16	0,28	0,10	0,09	0,03	0,16	3,22	2,31
5	0,59	0,59	0,47	0,44	0,37	0,19	0,06	0,11	0,09	0,05	0,15	--	0,06	--	0,08	2,67	1,10

Strate: SA INd (PEN)

Superficie: 295,00

Groupe	Gaulis	20-30	30-40	40-50	50-60	60-70	70-80	80-90	90-100	100-110	110-120	120-130	130-140	140-150	> 150	Total>20cm (m2/ha)	Total>=DME (m2/ha)
2	0,20	0,11	0,03	0,25	0,12	0,17	0,15	0,19	0,06	--	0,09	0,10	--	--	--	1,26	0,74
5	0,49	0,32	0,23	0,30	0,18	0,11	0,15	--	0,06	0,07	--	--	--	--	--	1,43	0,53

Distribution de la surface terrière par strate et par groupe d'essences

Forêt: FC AKOM II/EFOULAN, Concessionnaire: COMMUNE AKOMII/EFOULAN, No de rapport: 08539655

Strate: SA CHP ACd ACd (FOR)

Superficie: 8,00

Groupe	Gaulis	20-30	30-40	40-50	50-60	60-70	70-80	80-90	90-100	100-110	110-120	120-130	130-140	140-150	> 150	Total>20cm (m2/ha)	Total>=DME (m2/ha)
2	--	0,07	--	0,16	--	0,17	0,44	--	0,35	--	--	--	--	--	--	1,19	0,74
5	0,59	0,47	0,24	0,24	0,59	0,17	--	--	--	--	--	--	--	--	--	1,71	0,40

Strate: SJ ACb (FOR)

Superficie: 2 223,00

Groupe	Gaulis	20-30	30-40	40-50	50-60	60-70	70-80	80-90	90-100	100-110	110-120	120-130	130-140	140-150	> 150	Total>20cm (m2/ha)	Total>=DME (m2/ha)
2	0,08	0,13	0,11	0,20	0,21	0,25	0,31	0,20	0,43	0,10	0,15	0,05	0,15	0,02	0,14	2,46	1,78
5	0,53	0,60	0,46	0,51	0,29	0,24	0,17	0,08	0,10	0,01	0,05	0,04	0,06	0,02	--	2,63	1,03

Strate: SJ ACbc (AGF)

Superficie: 8,00

Groupe	Gaulis	20-30	30-40	40-50	50-60	60-70	70-80	80-90	90-100	100-110	110-120	120-130	130-140	140-150	> 150	Total>20cm (m2/ha)	Total>=DME (m2/ha)
2	0,59	0,05	--	0,32	0,48	0,66	0,22	0,28	2,84	--	0,52	0,61	0,72	--	--	6,69	5,92
5	0,20	0,25	0,72	0,48	0,12	0,17	--	--	0,35	--	--	--	--	--	--	2,08	0,64

Strate: SJ ACd (FOR)

Superficie: 1 439,00

Groupe	Gaulis	20-30	30-40	40-50	50-60	60-70	70-80	80-90	90-100	100-110	110-120	120-130	130-140	140-150	> 150	Total>20cm (m2/ha)	Total>=DME (m2/ha)
2	0,09	0,09	0,07	0,15	0,25	0,11	0,33	0,25	0,40	0,08	0,14	0,14	0,07	0,04	0,04	2,15	1,60
5	0,44	0,39	0,34	0,29	0,17	0,12	0,12	0,05	0,03	0,08	0,09	0,03	--	--	--	1,72	0,67

Distribution de la surface terrière par strate et par groupe d'essences

Forêt: FC AKOM II/EFOULAN, Concessionnaire: COMMUNE AKOMII/EFOULAN, No de rapport: 08539655

Strate: SJ ACdcu (AGF)

Superficie: 7,00

Groupe	Gaulis	20-30	30-40	40-50	50-60	60-70	70-80	80-90	90-100	100-110	110-120	120-130	130-140	140-150	> 150	Total>20cm (m2/ha)	Total>=DME (m2/ha)
2	--	0,07	0,05	0,08	0,12	0,17	0,22	--	--	--	0,52	--	--	--	--	1,23	0,52
5	--	0,54	0,43	0,08	0,24	0,50	0,22	--	--	--	--	--	--	--	--	2,01	0,84

Strate: SJ CP ACb ACb (FOR)

Superficie: 8,00

Groupe	Gaulis	20-30	30-40	40-50	50-60	60-70	70-80	80-90	90-100	100-110	110-120	120-130	130-140	140-150	> 150	Total>20cm (m2/ha)	Total>=DME (m2/ha)
2	--	0,15	0,05	0,16	0,59	0,33	0,22	0,57	--	--	0,52	--	--	--	--	2,59	1,64
5	0,59	0,71	0,48	0,72	0,36	0,17	0,22	0,28	--	--	--	--	--	--	--	2,94	0,91

Strate: SJ CP ACd ACd (FOR)

Superficie: 8,00

Groupe	Gaulis	20-30	30-40	40-50	50-60	60-70	70-80	80-90	90-100	100-110	110-120	120-130	130-140	140-150	> 150	Total>20cm (m2/ha)	Total>=DME (m2/ha)
2	0,20	0,17	0,10	0,08	0,24	0,33	--	--	0,35	--	--	--	--	--	--	1,27	0,69
5	0,39	0,37	0,14	0,16	--	--	--	0,57	--	--	--	--	--	--	--	1,24	0,57

Courbes de distribution de la surface terrière

Forêt: FC AKOM II/EFOULAN, Concessionnaire: COMMUNE AKOMII/EFOULAN, No de rapport: 08539655

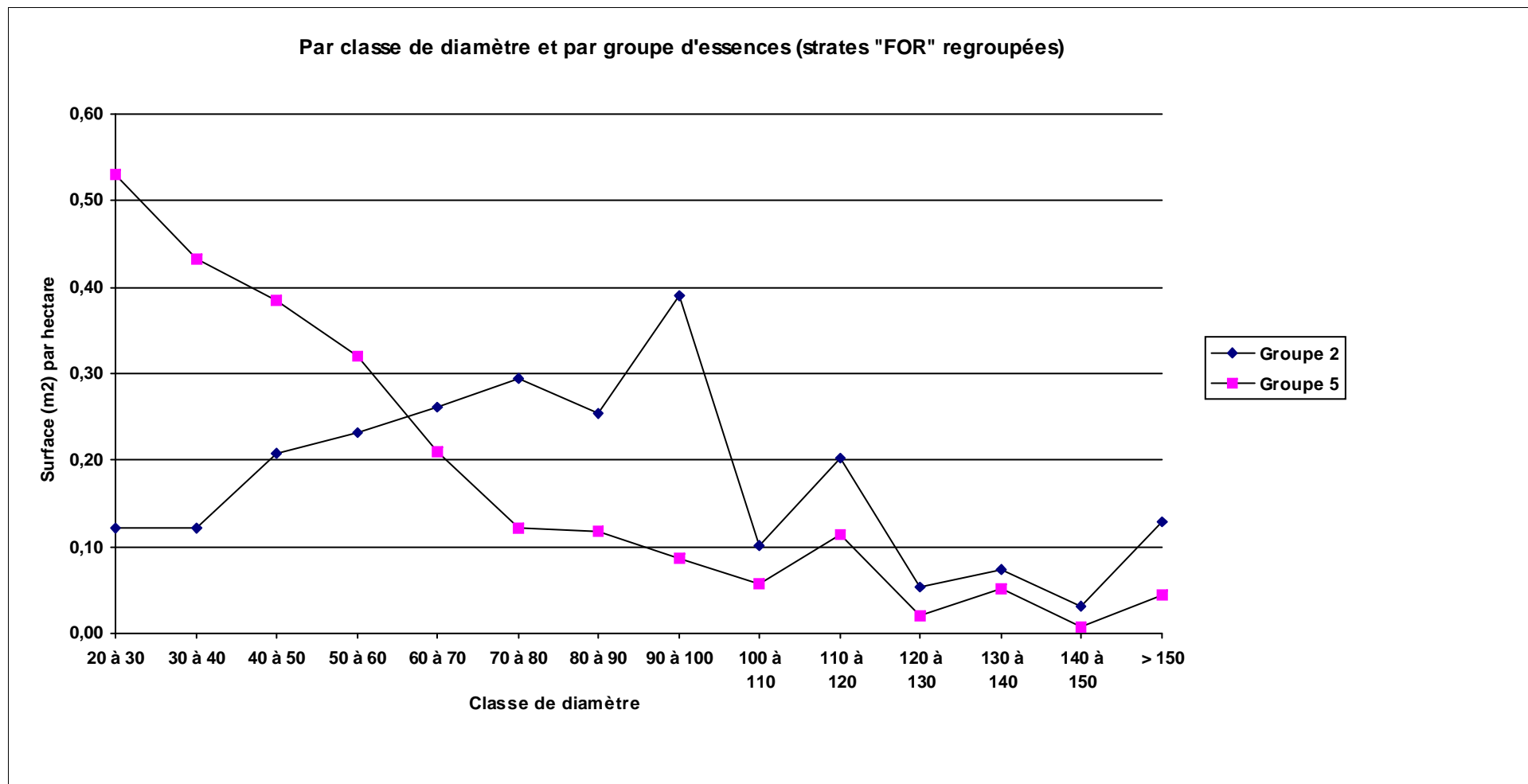

Contenu des blocs - simulation retenue

Superficie FOR:

Forêt: FC AKOM II/EFOULAN, Concessionnaire: COMMUNE AKOMII/EFOULAN,

Superficie Totale:

Essence	DME/AMÉ	Tiges >= DME	Volume >= DME
Total		#Erreur	#Erreur
